MODELO 1136 P ♂

FICHA TÉCNICA

Master *class*

Pantalón bicolor multibolsillos

TEJIDO PRINCIPAL:

Composición: 65% Poliéster 35% Algodón
Gramaje: 240 gr/m²
Ligamento Fundamental: Sarga
Densidad: U: 38 h/cm T: 19 p/m
Resistencia a la tracción: U: 180 kgf T: 100 kgf
Solidez a las Tinturas:
- Al Lavado 40ºC: 4-5
- Al Planchado: 4-5
- A la Luz: 5-6
- Al Sudor: 4-5
- Al Cloro: 3-4

Encogimiento lav 40ºC: 1%
Resistencia al Pilling: 4

CONSERVACIÓN:

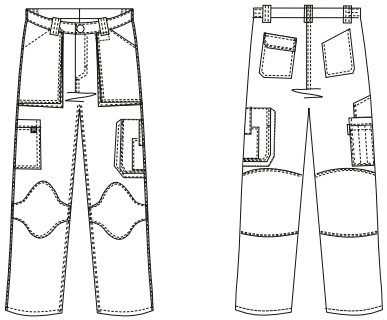

474 Gris/Negro

476 Negro/Marrón

DESCRIPCIÓN DEL PRODUCTO:

- Pantalón *regular fit*, un corte recto que sienta bien a todo tipo de cuerpos
- Rodilleras con doble tejido aumentado la resistencia a la abrasión en esta zona de mayor rozamiento
- Confeccionado en doble costura para una mayor resistencia de la prenda
- Elástico a ambos lados de la cintura y cierre con botón y cremallera
- Múltiples bolsillos con diferentes funcionalidades. Bolsillos laterales compartimentados y bolsos traseros de parche
- Bolsillos delanteros de gran tamaño y holgura con fuelle

BENEFICIOS CLAVE:

Vida útil: Para un uso muy frecuente conserva su aspecto después de 40 lavados en las condiciones indicadas en la etiqueta.

Ambiente: Recomendado para ambientes moderados en interior y exterior.

Doble costura: Costura muy resistente que garantiza que la prenda no se rompa.

Multibolsillos: Bolsillos más compartimentados para llevar la carga repartida.

Resistencia a la abrasión: Rodilleras reforzadas para mayor resistencia en la parte expuesta a los rozamianetos externos.

Durabilidad del color: Tejidos sometidos a tratamientos para que los colores mantenga su apariencia y textura durante múltiples procesos de lavado y uso.

GUÍA DE TALLAS

	36-38		40-42		44-46		48-50		52-54		56-58		60-62		64-66	
P. Cintura (cm) (B)	70-72	74-76	78-80	82-84	86-88	90-92	94-96	98-100	102-104	106-108	110-112	114-116	118-120	122-124	126-128	130-132
P. Cadera (cm) (D)	82-84	86-88	90-92	94-96	98-100	102-104	106-108	110-112	114-116	118-120	122-124	126-128	130-132	134-136	138-140	142-144
Altura (cm) (C)	165-190	165-190	165-190	165-190	165-190	165-190	165-190	165-190	165-190	165-190	165-190	165-190	165-190	165-190	165-190	165-190

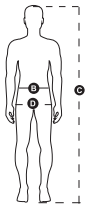

MONZA

+34 902 193 096 | ventas@obrerol-monza.com
Pol. Ind. Somonte | c/ María González "La Pondala" 82-96 | 33393 Sotiello - Gijón
obrerol-monza.com